

PŮDORYS 1.NP–NOVÝ STAV

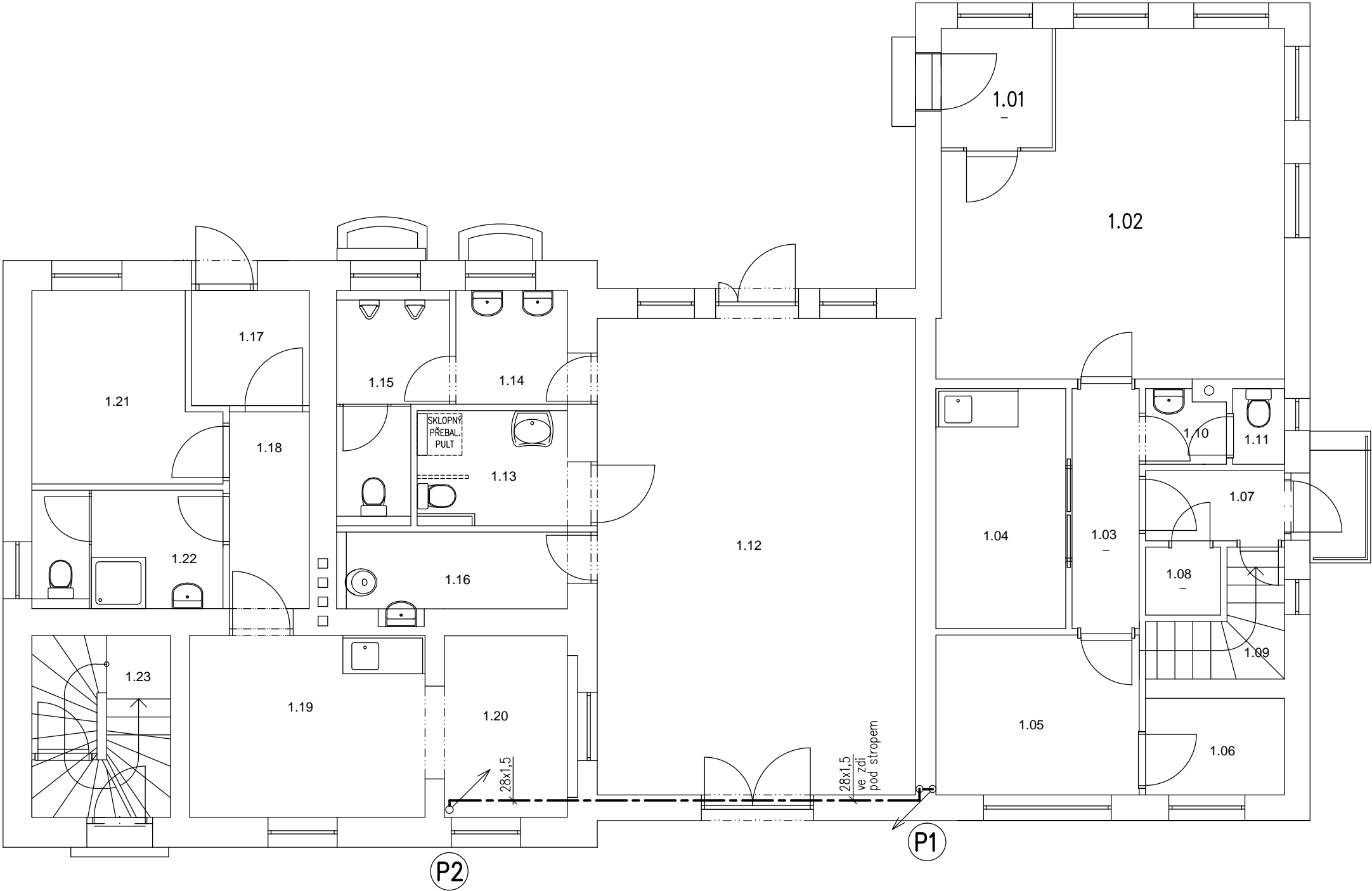

TABULKA MÍSTNOSTÍ		
OZN.	NÁZEV MÍSTNOSTI	PLOCHA [m2]
1.01	ZÁDVEŘÍ	3,25
1.02	DOPRAVNÍ KANCELÁŘ	26,12
1.03	CHODBA	3,94
1.04	DENNÍ MÍSTNOST SŽDC	7,62
1.05	SSZT RACK	7,95
1.06	SKLAD SŽDC	3,28
1.07	CHODBA	2,38
1.08	SKLAD	1,25
1.09	SCHODIŠTĚ	3,01
1.10	PŘEDSIŇ WC SŽDC	1,39
1.11	WC SŽDC	0,96
1.12	ČEKÁRNA	37,10
1.13	WC ŽENY A IMOBILNÍ	4,23
1.14	PŘEDSIŇ WC MUŽI	3,11
1.15	WC MUŽI	5,34
1.16	ÚKLIDOVÁ MÍSTNOST	4,33
1.17	ZÁDVEŘÍ	3,54
1.18	CHODBA	7,28
1.19	ŠATNA+DENNÍ MÍST ČD	10,48
1.20	POKLADNA ČD	5,47
1.21	ŠATNA SŽDC	7,28
1.22	WC+SPRCHA SŽDC	5,52
1.23	SCHODIŠTĚ	6,17

LEGENDA:

--- NOVÝ ROZVOD ZEMNÍHO PLYNU Z MĚDĚNÝCH TRUBEK SPOJOVANÝCH LISOVÁNÍM

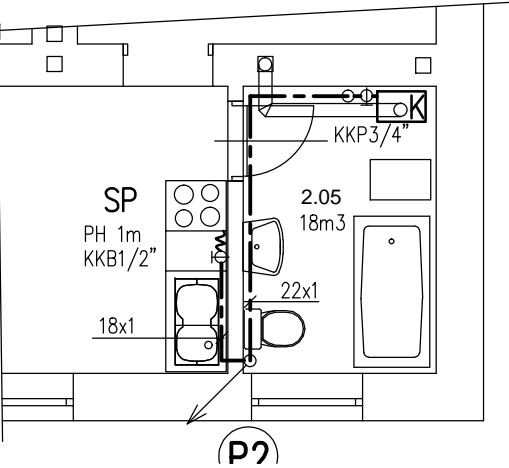

VEDOUcí PROJEKTANT:	ZODP.PROJEKTANT:	VYPRACOVAL:	<div><b>YARD service s.r.o.</b> Suderova 2024/8 709 00 Ostrava-Mar. Hory IČO: 28633202</div>	
Ing.Jana Marková	Ing.Tomáš Pacola	Ing. Petr Skála		
INVESTOR: Správa železnic, s.o., Dílčedná 1003/7, Praha 1, 110 00				
MÍSTO STAVBY: Nádražní 84, Kravaře, k.ú. Kravaře ve Slezsku, parc.č. 4435, 4432/11, 4432/29, 4432/31, 4436 A 551				
AKCE:  KRAVAŘE ON REKONSTRUKCE VÝPRAVNÍ BUDOVY ZDRAVOTECHNIKA			DATUM	09/2019
			STUPEŇ	DSP
			ZAKÁZKOVÉ ČÍSLO	—
VÝKRES:			MĚŘÍTKO	ČÍSLO VÝKRESU
PŮDORYS 1.NP–PLYNOVOD			1: 75	E.2.6.09